

מקרא :

- 1 אבן שפה מדרכה כביש
- 2 אבן גו
- 3 אבן שפה אי תנועה משופעת
- 4 אבן שפה עמקת למעבר חציה (אי תנועה)
- 5 אבן חולה
- 6 ריצוף משולב מסוג צבעוני עובי 8/6 ס"מ
- 7 אבן שפה לטרסה
- 8 אבן עריה כרוב
- 9 אבן שפה שטוחה למעבר חציה (מדרכה)
- 10 ריסוס מאהל בשיעור 0.5 מ"מ/ס"מ
- 11 ריסוס יסוד בשיעור 1.0 מ"מ/ס"מ
- 12 ריסוס מאהל חיצוני
- 13 שכבת אספלט עליונה בספחת ירידוג עם גזירי מסלולי פורטלנטצט 10-970
- 14 שכבת אספלט משפת ציפפת ירידוג עם גזירי מסלולי צמלתנסת 10-970
- 15 גזירי סימון
- 16 יסוד בסו 3 - 20
- 17 שכבת מעט מג א
- 18 מעט חול
- 19 מעט חול וגזירי שמששטעני נשר
- 20 אדמת גו
- 21 מבנה קיים
- 22 עיבוד שדות

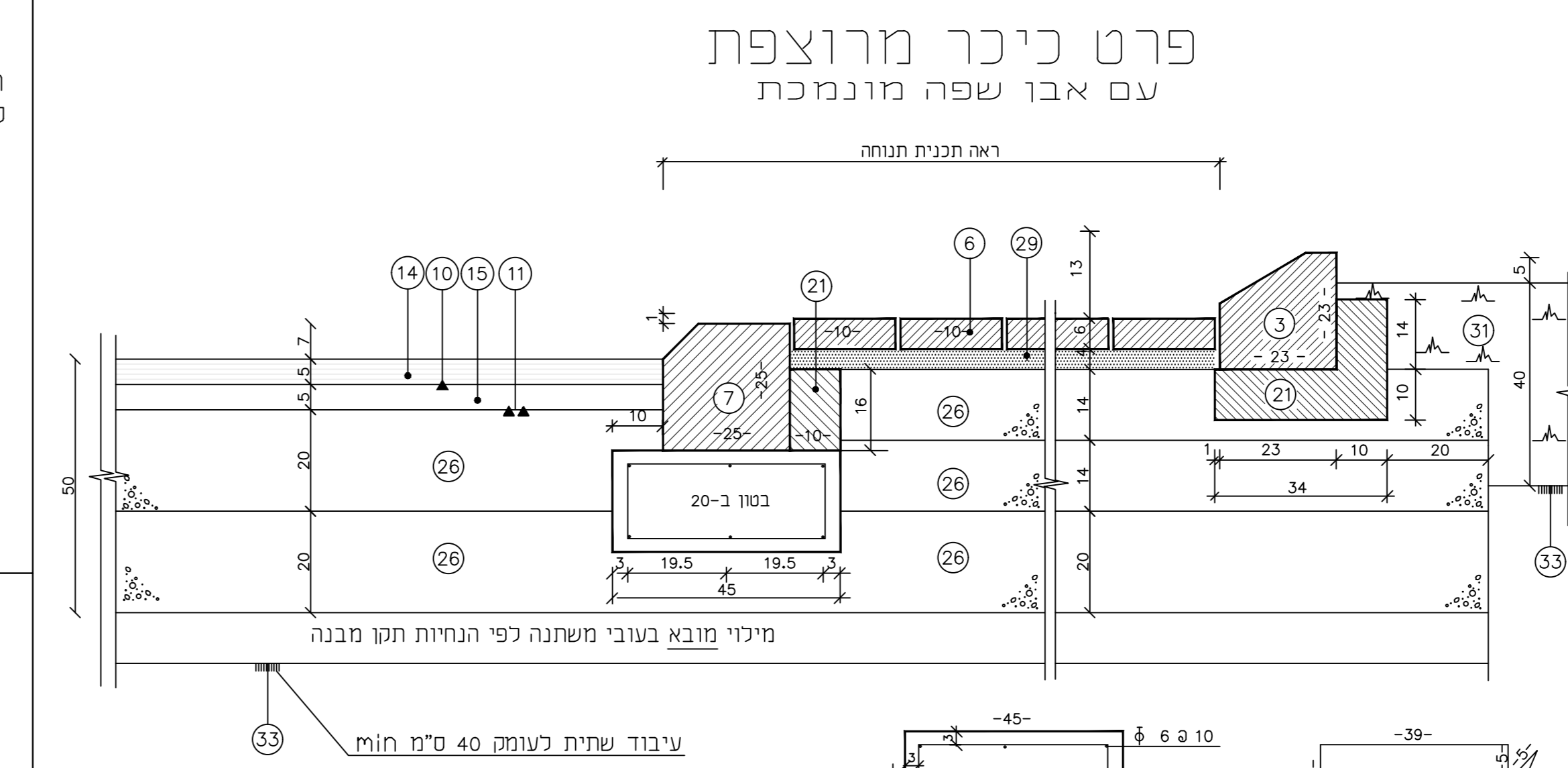

פרט כיכר מרוצפת עם אבן שפה מונמכת

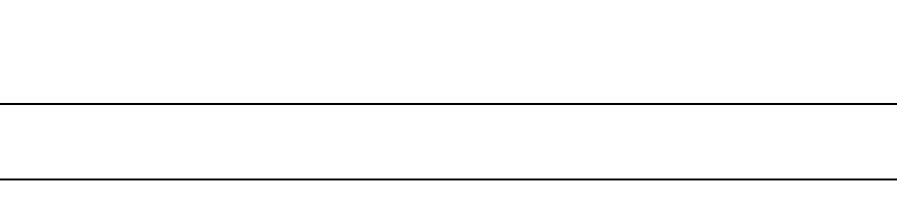
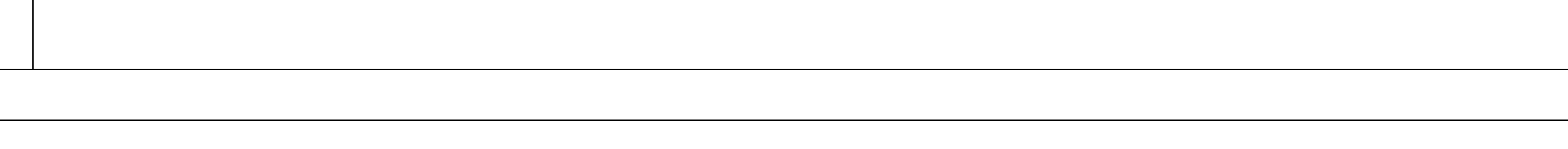
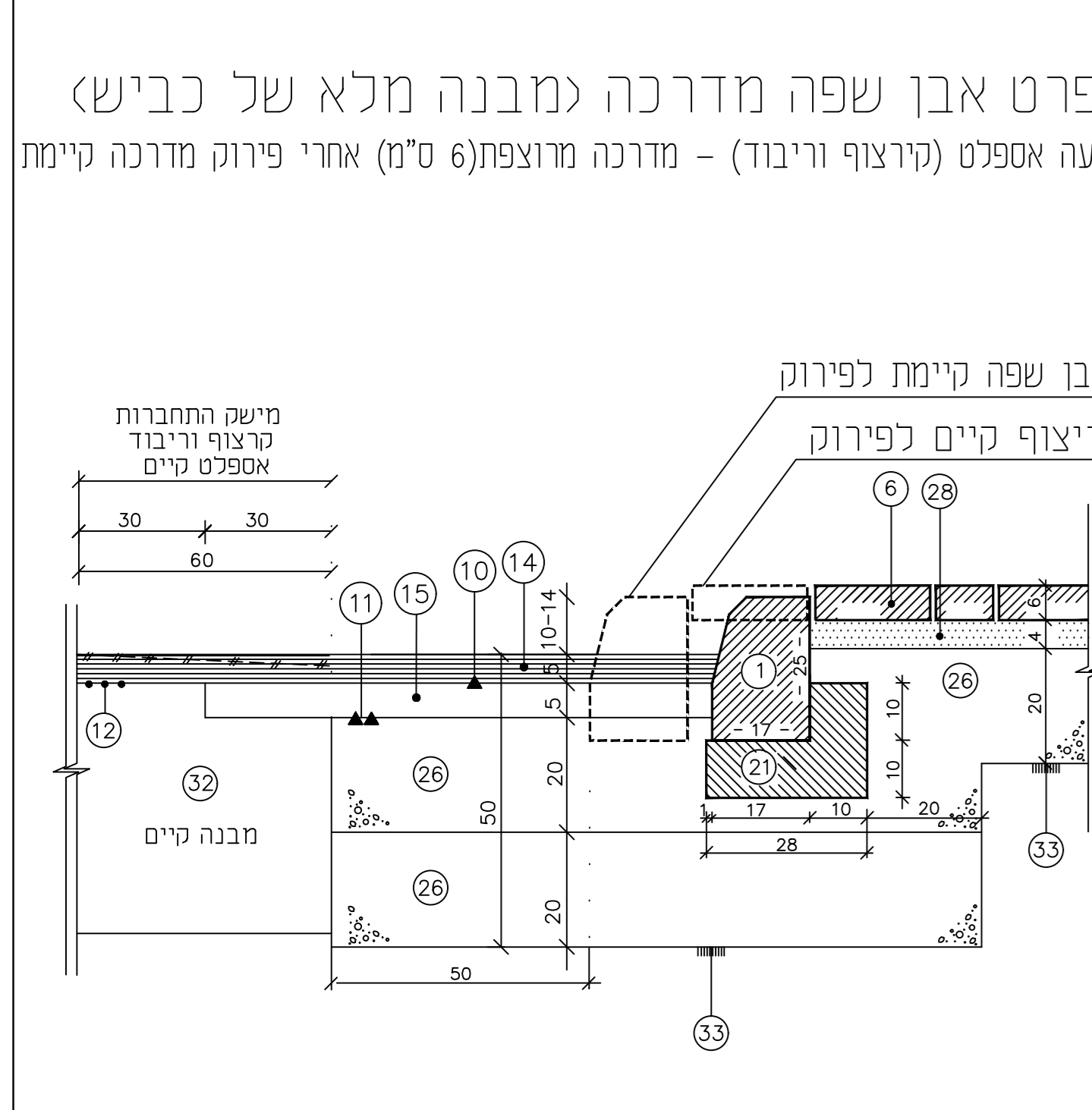
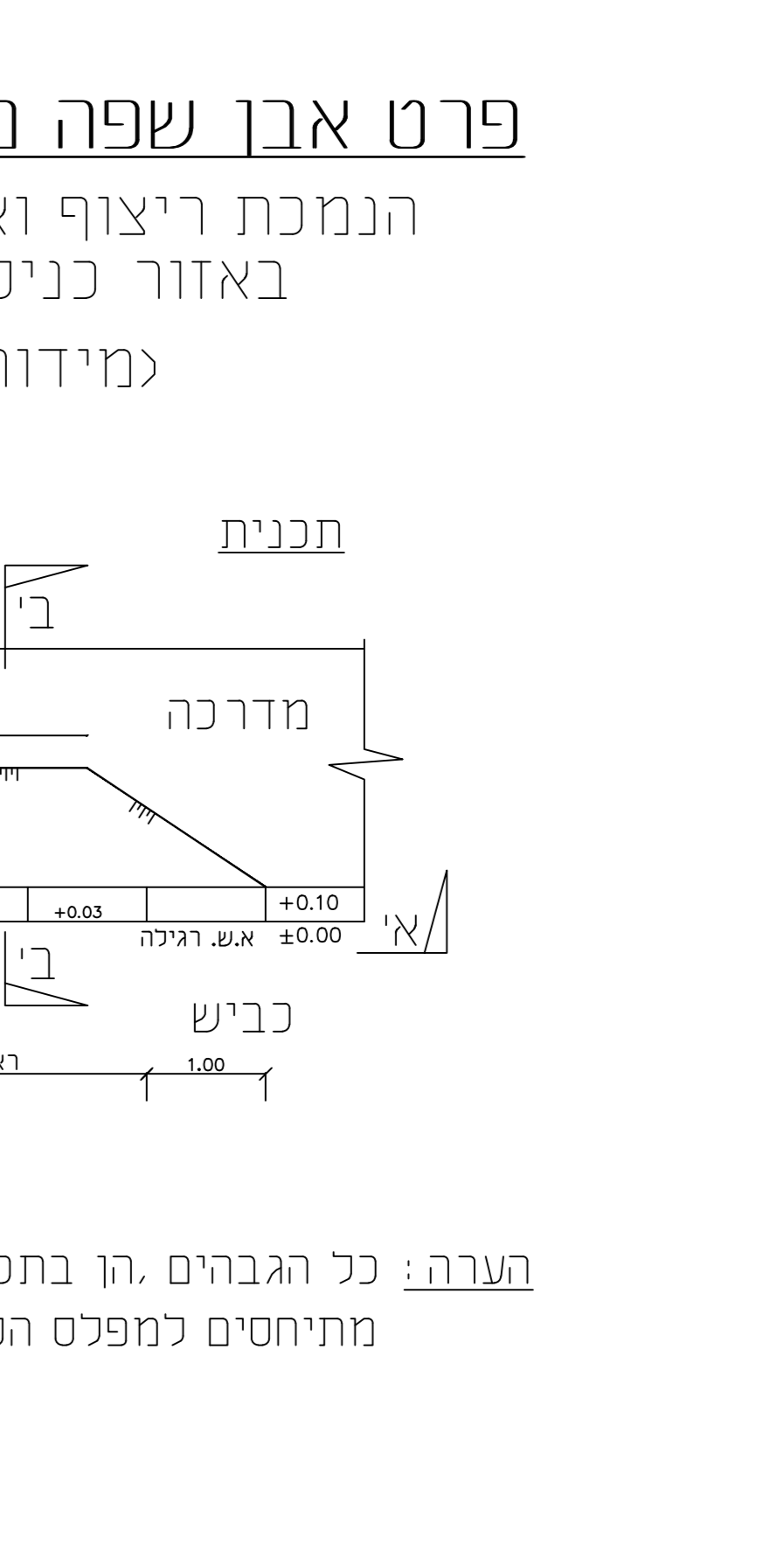
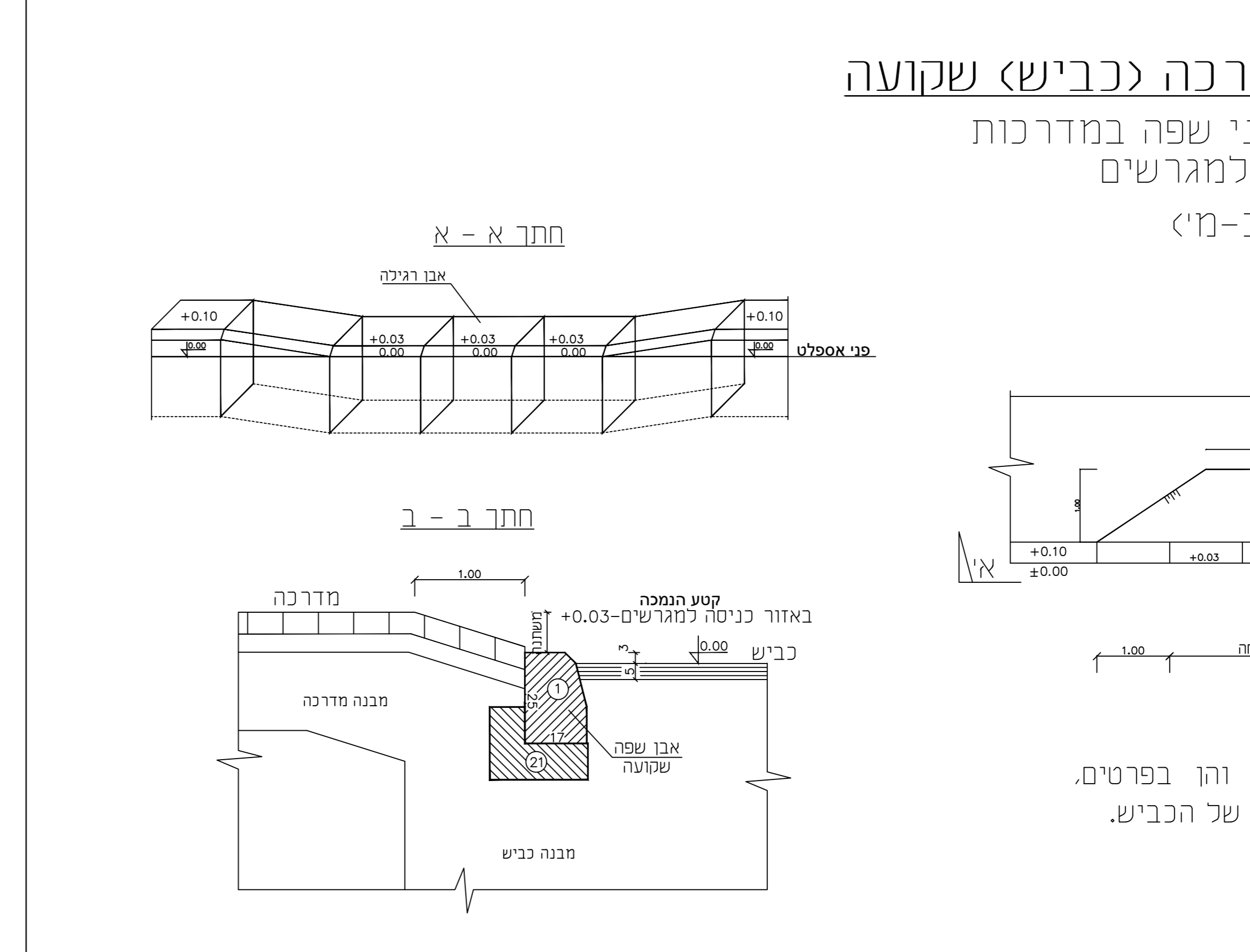
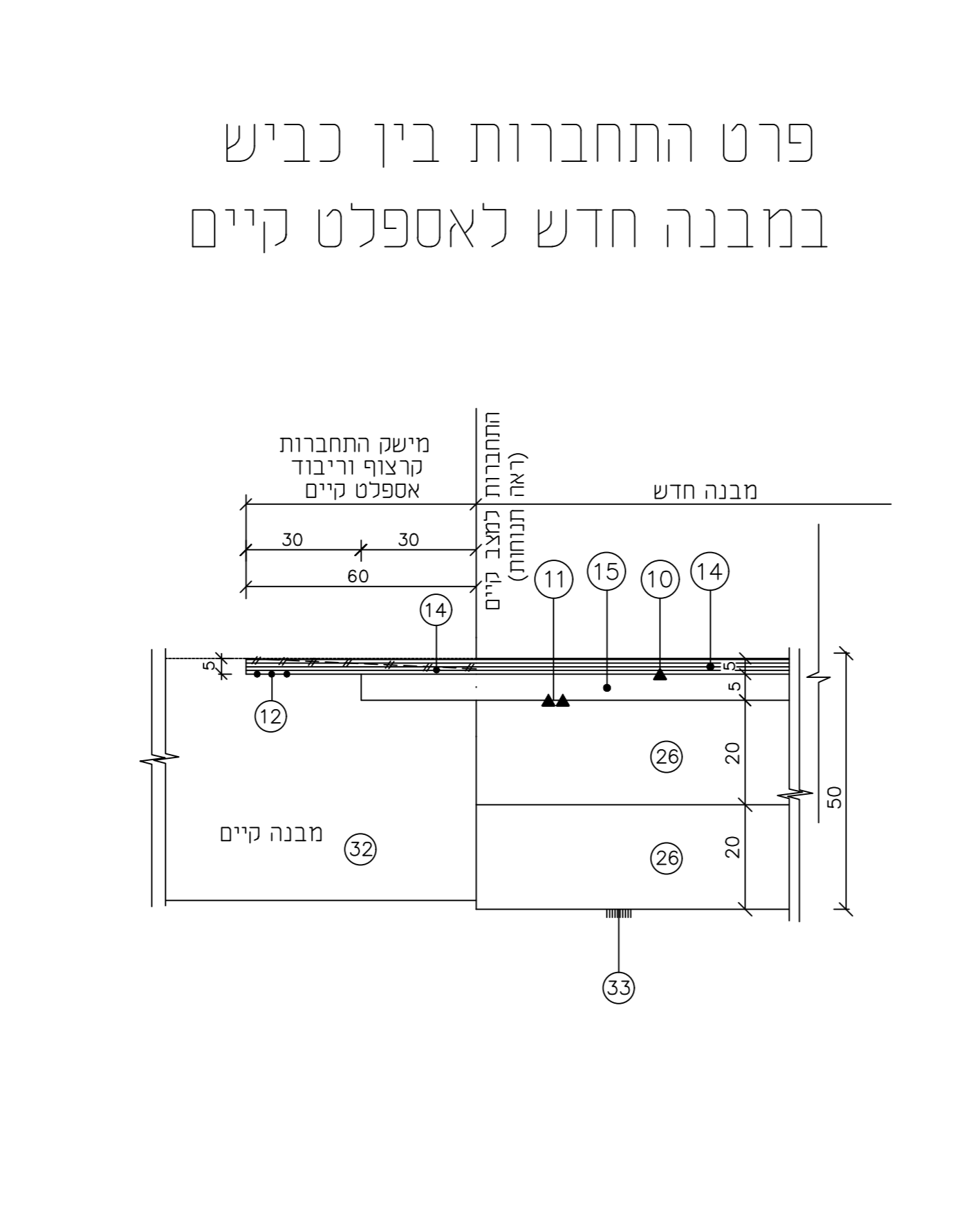
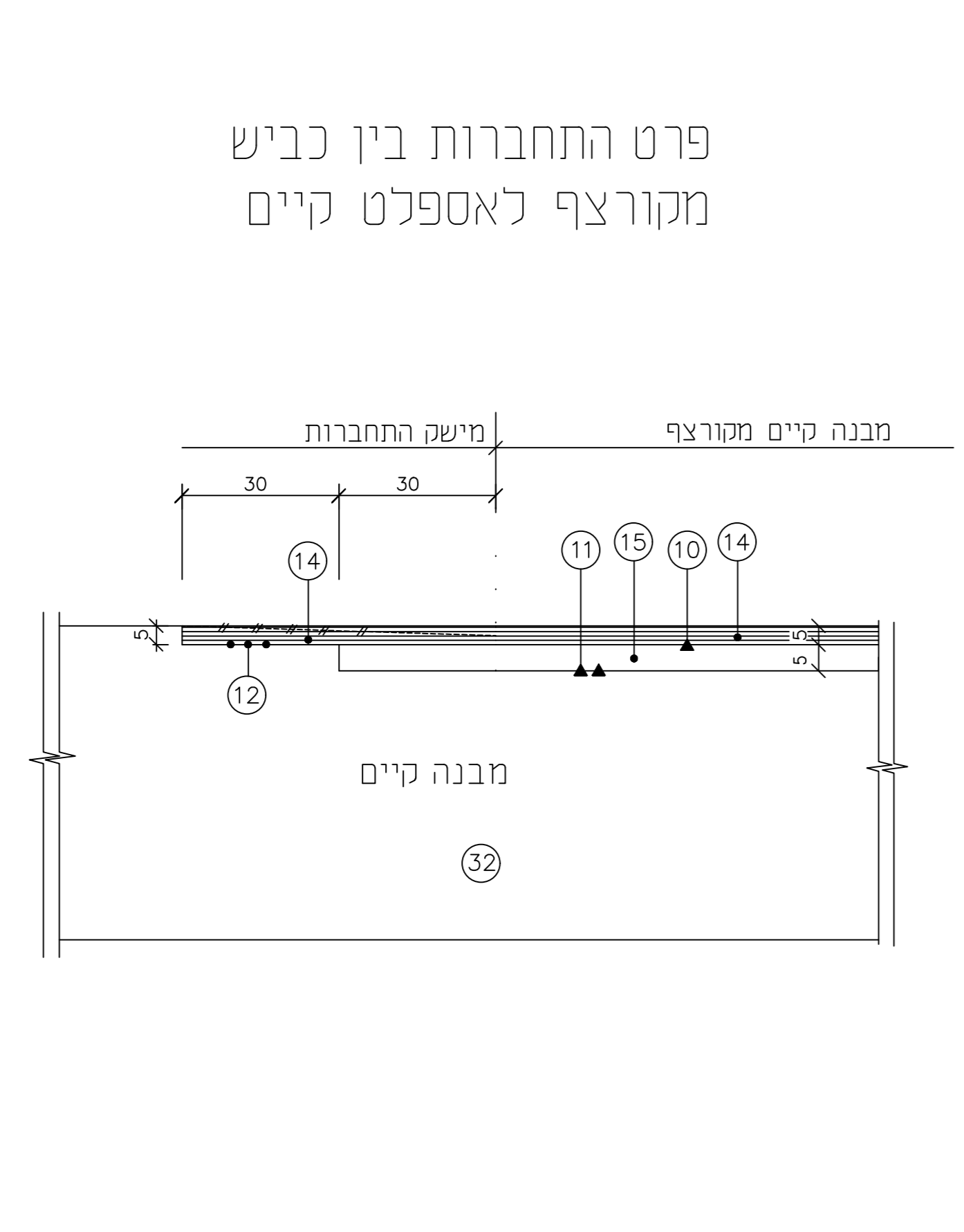
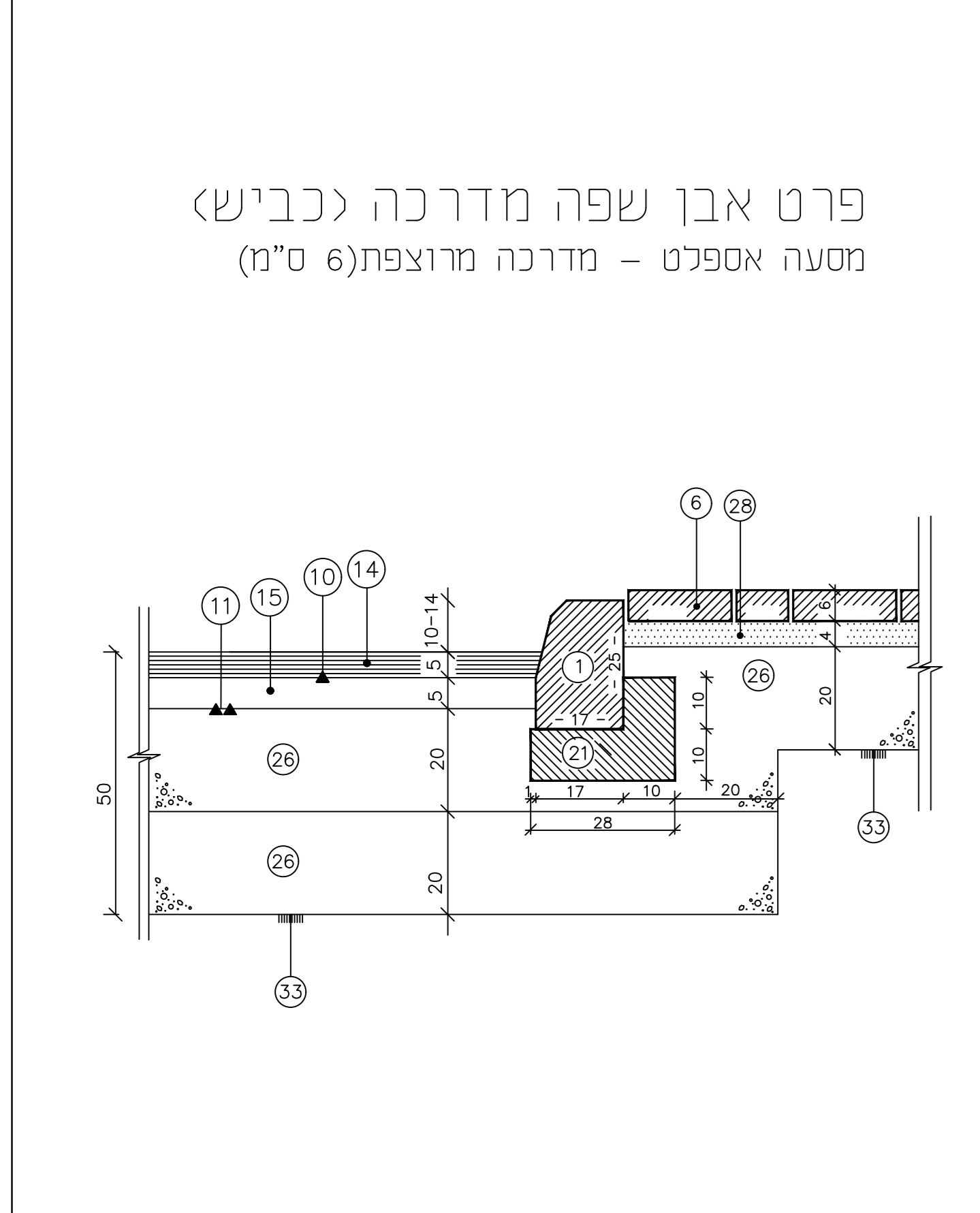
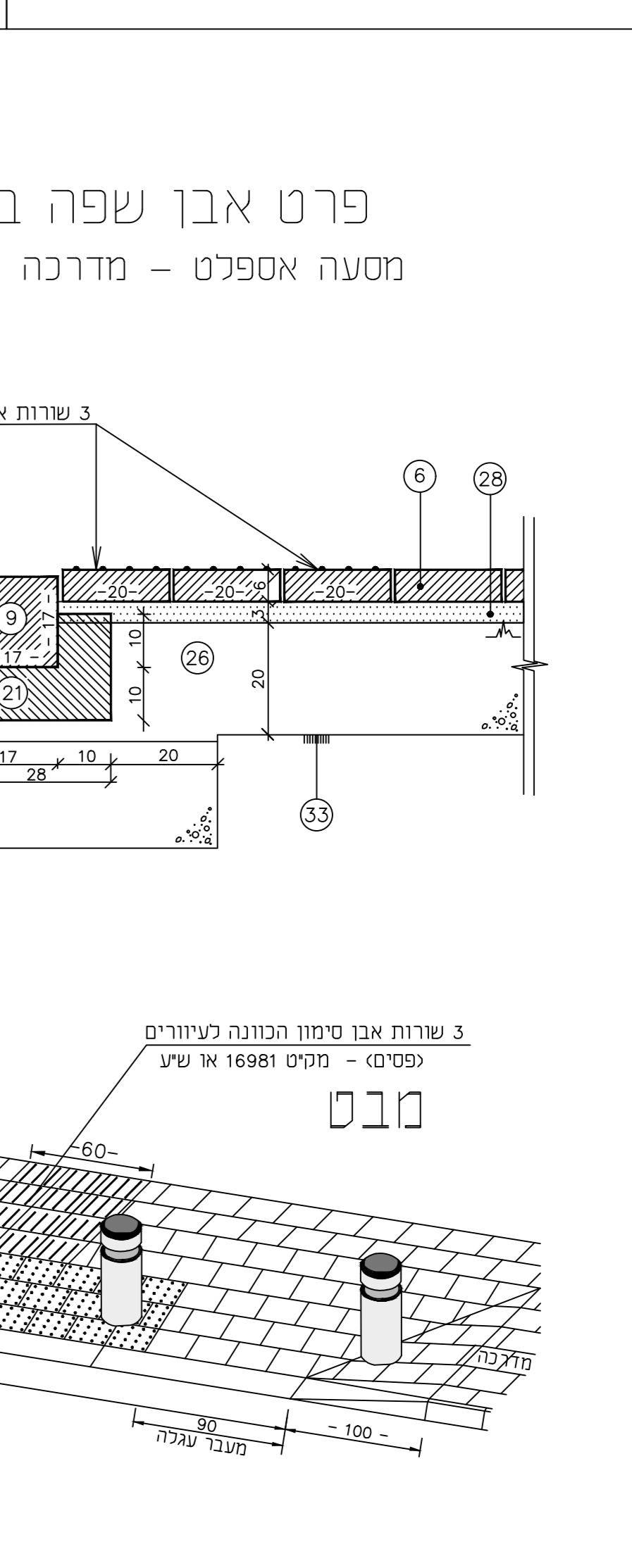
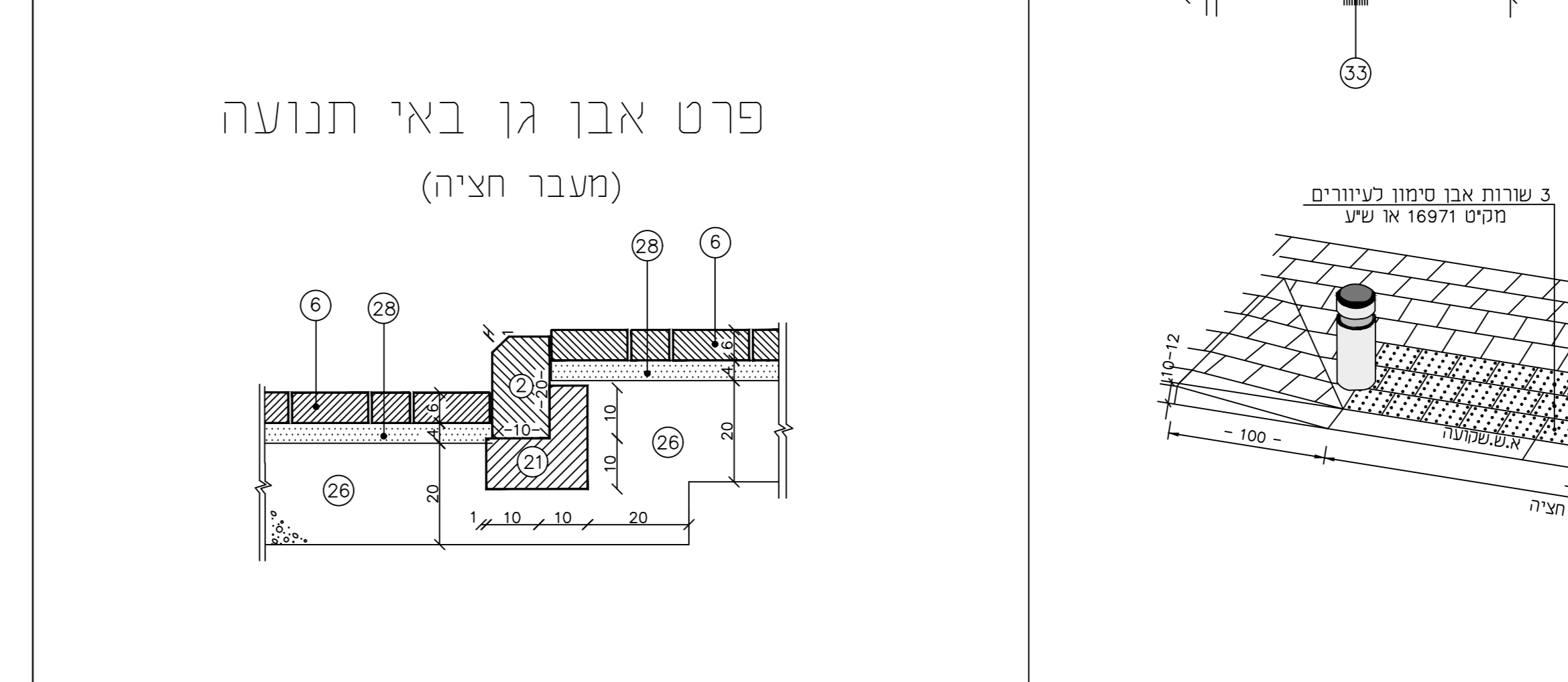
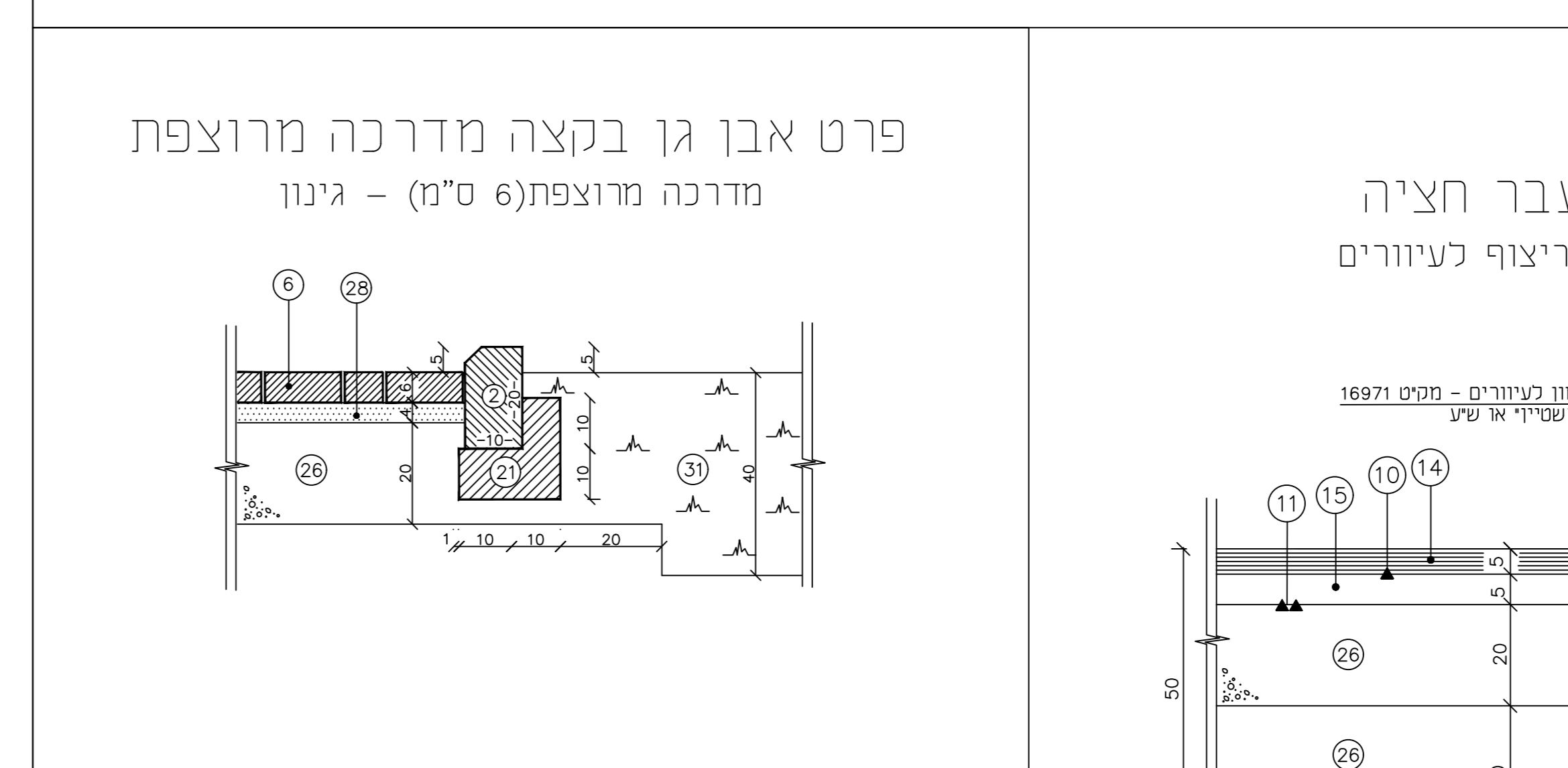
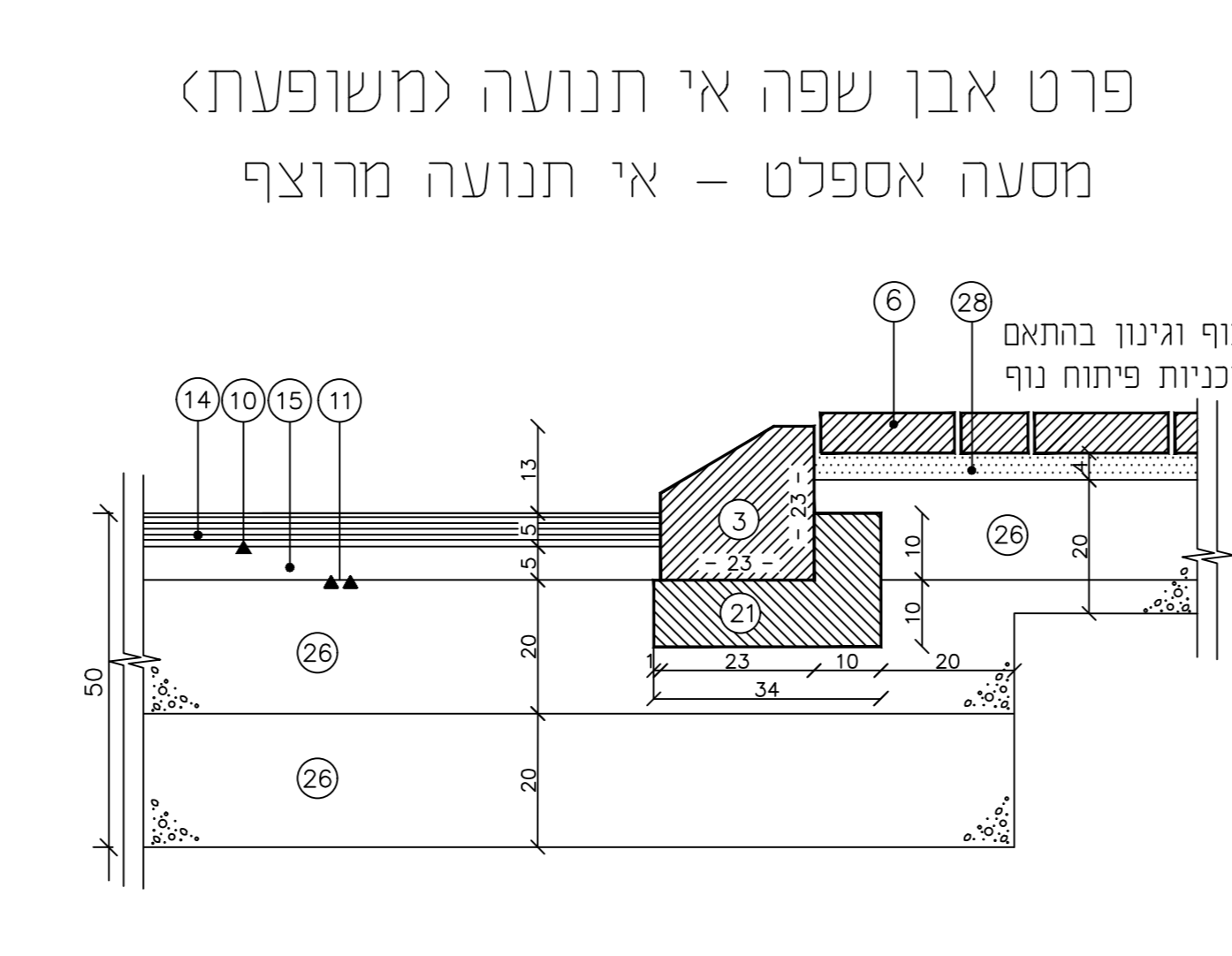
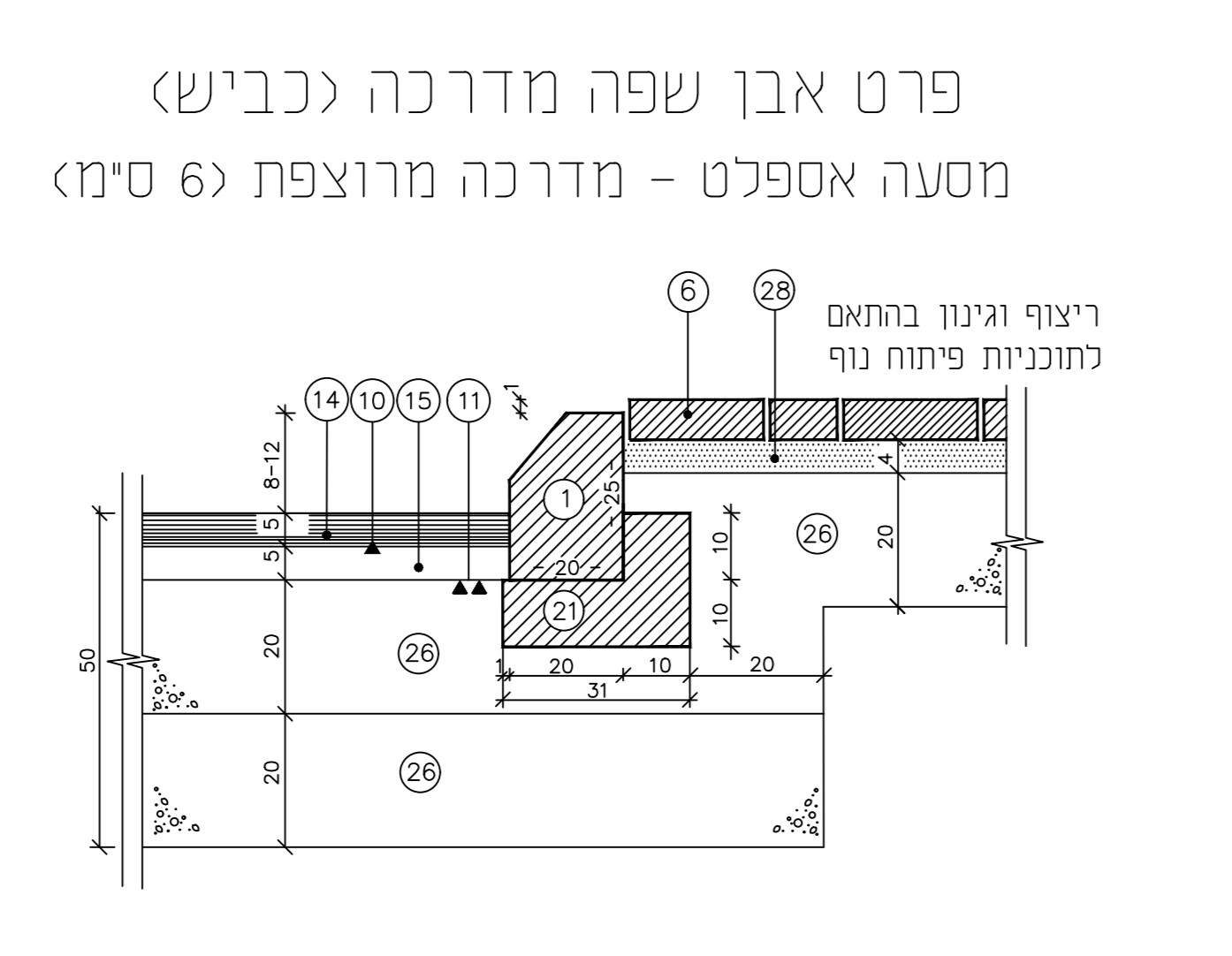
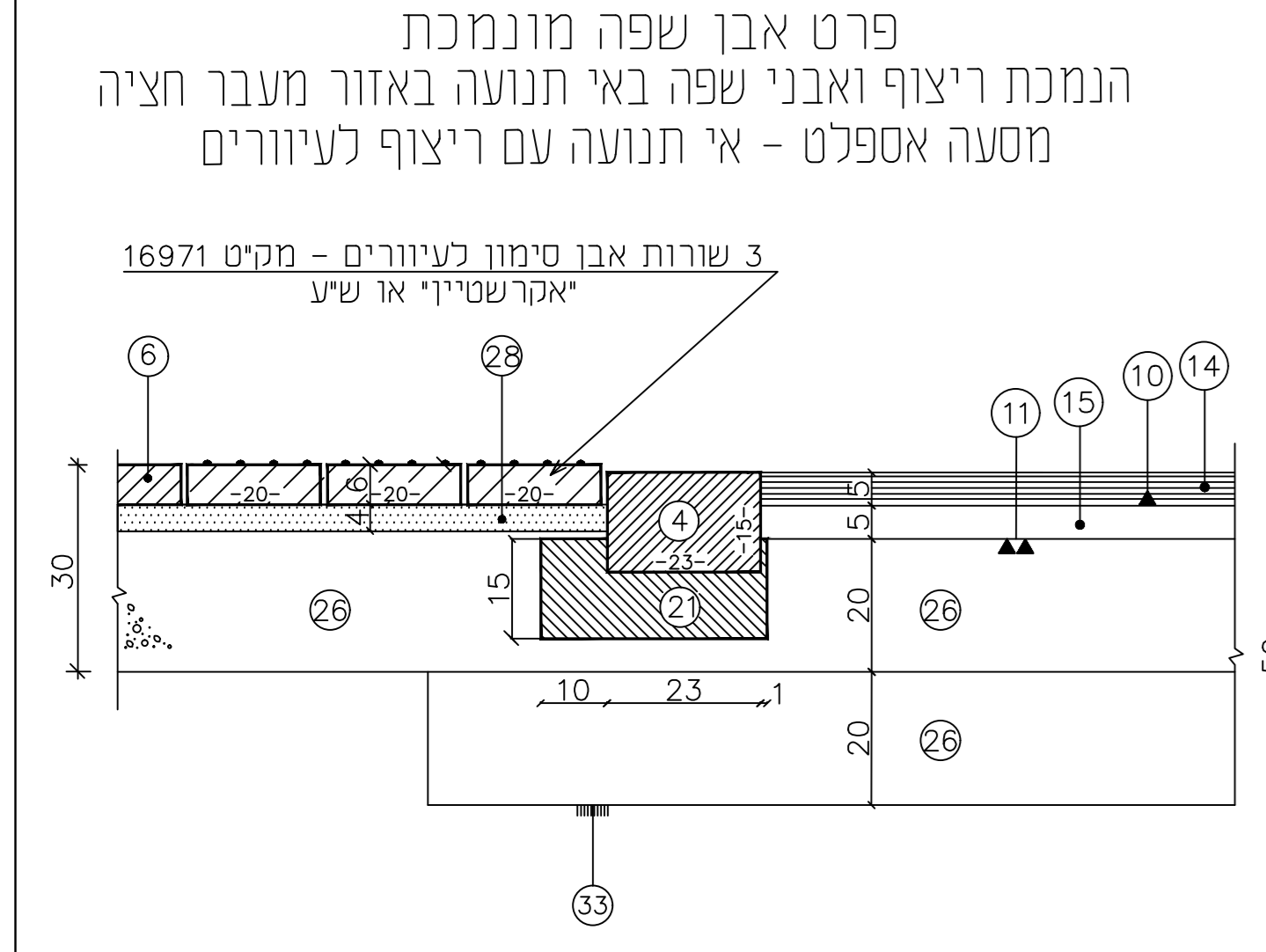

אם התכנית מסומנת "לביצוע" :

המבצע אחראי לשלמות התוכנית באופן זה, ומציעות חתום קיטוח של מפנה ממספר ופיטוח עליון של משרדנו.

לשינון

למשפט

לשינון

המבצע אחראי לבדיקת המידות והאחראים במקום. על המבצע לבדוק את כל המידות, ועל כל טעות או אי התאמה בתכנית / באזור עליו להודיע למתכנן.

| מס' תאריך | תאריך | חתימה |
|-----------|-------|-------|
| | | |
| | | |
| | | |
| | | |
| | | |
| | | |
| | | |
| | | |

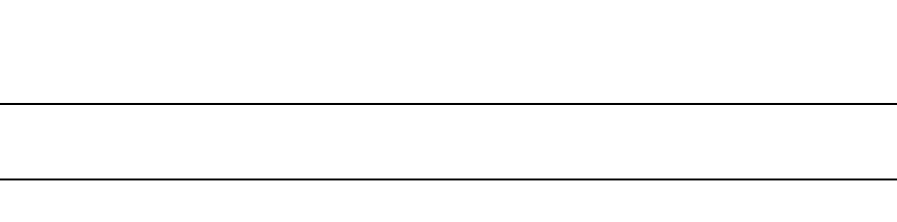
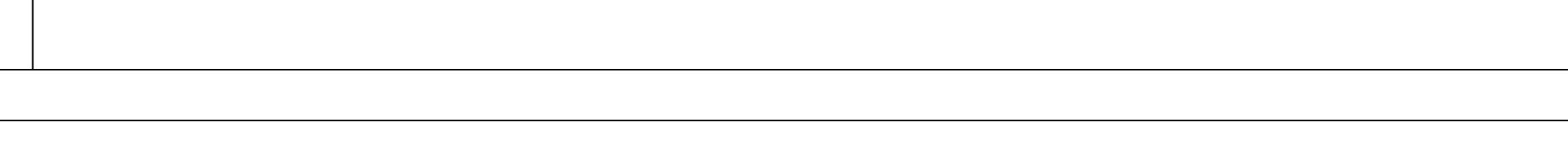
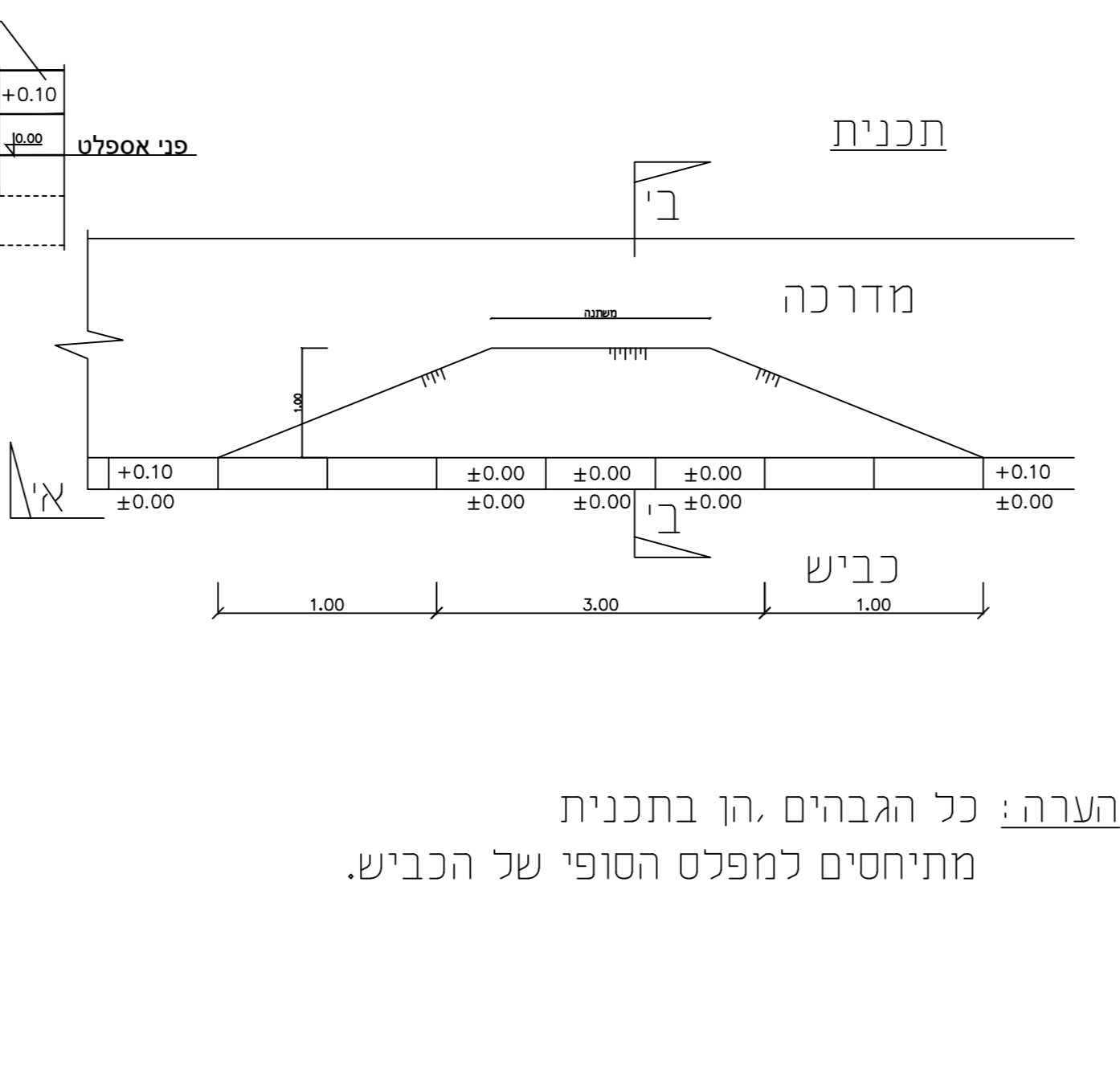
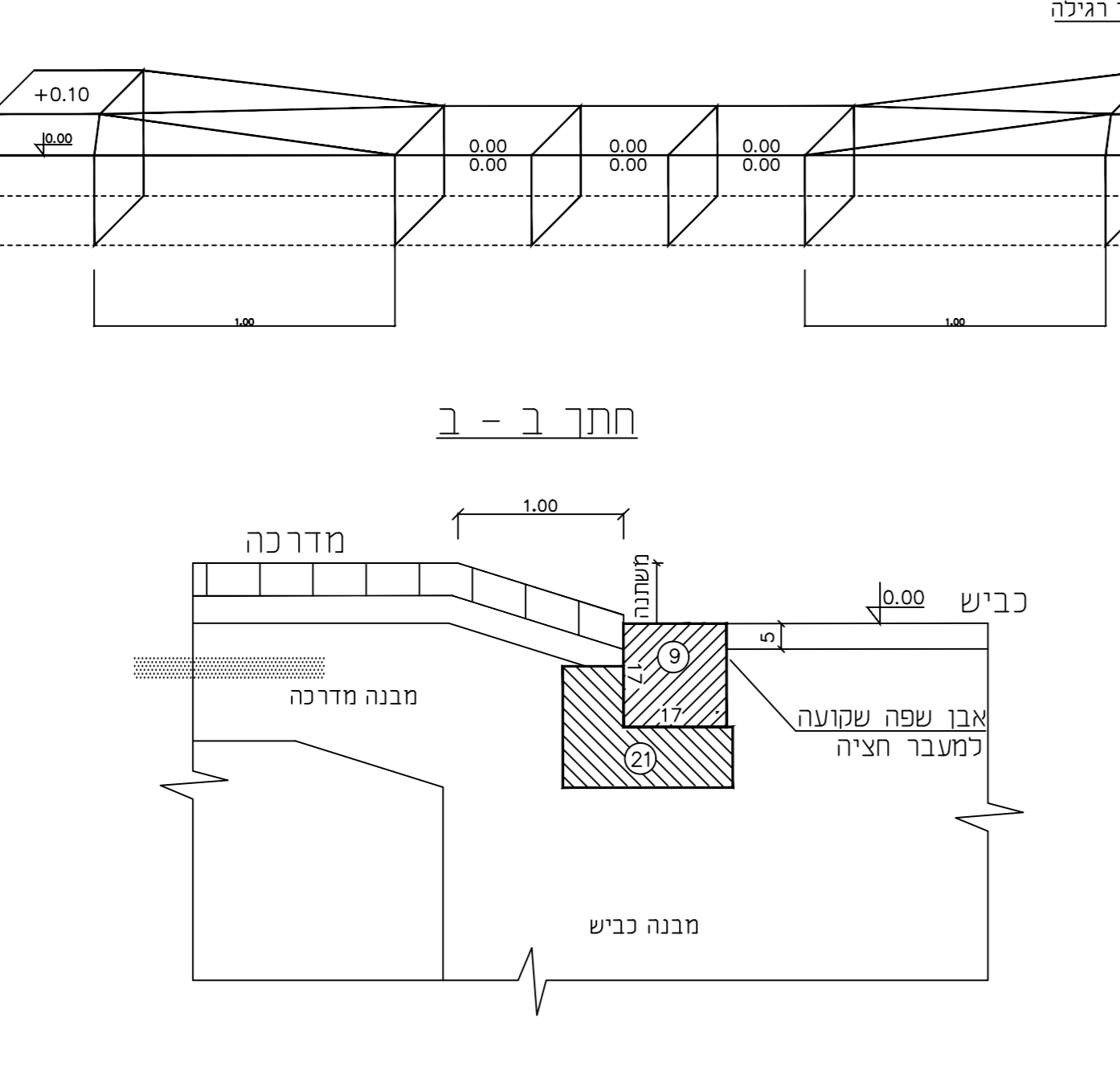
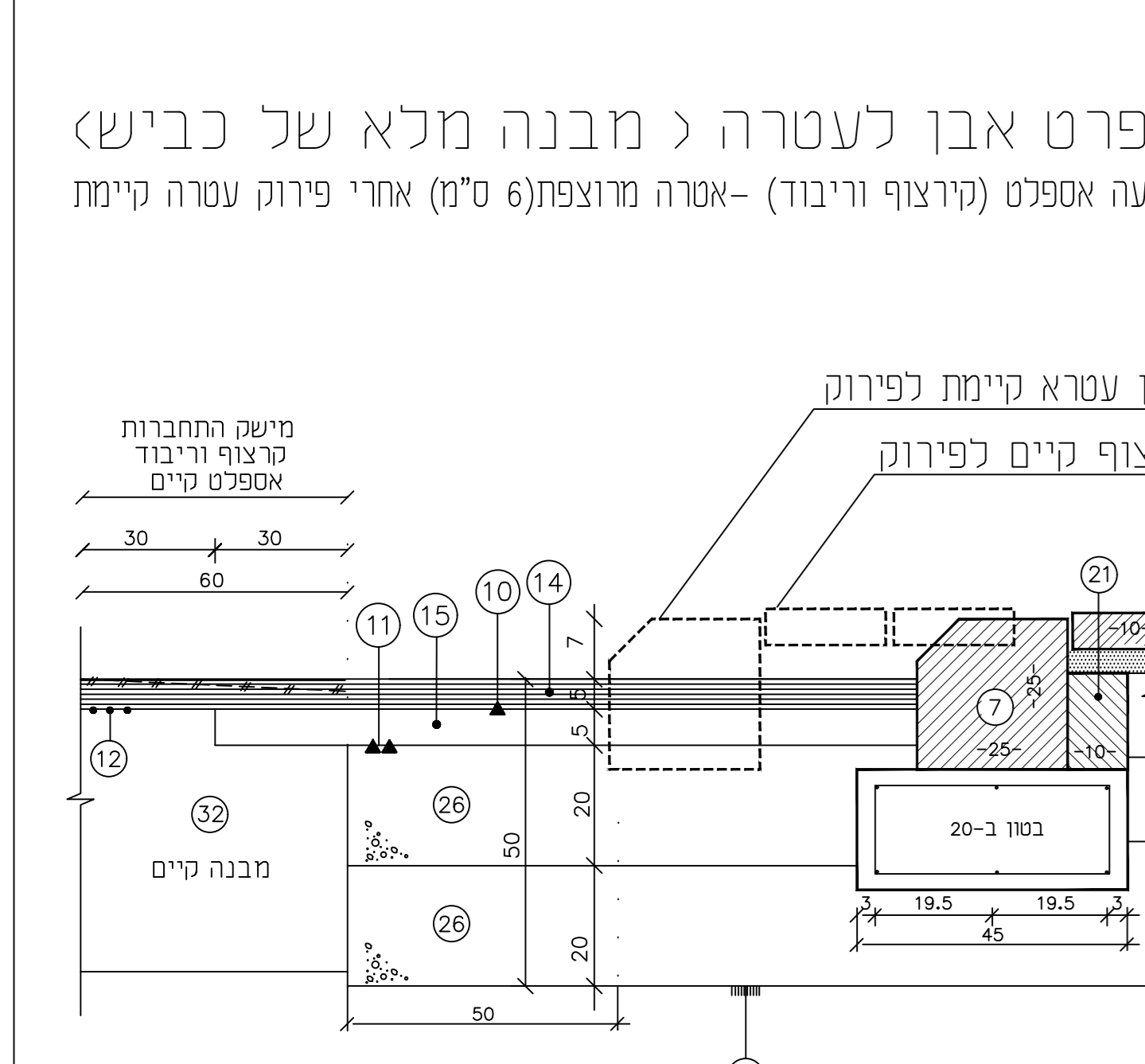

הנשוא :

פועלה אדומים
כיכר רח' הר הבית

תוכנית פרטית

| | | | |
|-------------|------------|-------------|---------|
| מס' : | 110 | גודל גבול : | A0 |
| תאריך : | 20.06.2021 | עם תוכנית : | 1851-10 |
| מס' תכנית : | 9 | מס' תכנית : | 1851-10 |

מתכנן ושורה זכות היוצאים על התכנית זו. אין להשתמש בתכנית או לבע בעניינים כאלו הנמכה בחיוב של המתכנן.

שרס"ק: גרינשפון תכנון | ביטו | גד אלטמן

אשר ע"י : האריך אשרד

אשר ע"י : האריך אשרד

נתן תומר הנדסה-א.מ.י.א. בע"מ
נתן תומר - יעקב שציפמן
בית הלל 20 תל אביב 6701
טל: 03-6242499 פקס: 03-6242490 דוא"ל: NTE@NTE.co.il